

Im Frühjahr 2025 erweitert der Künstler Elmar Hermann den Besinnungsweg in Fellbach mit einer Skulptur zum Thema „Grenzen“. Die Einweihung wird von einer Einzelausstellung in der Galerie der Stadt begleitet. Mit seiner Arbeit setzt sich Hermann mit den komplexen und oft fließenden Grenzen zwischen natürlichen und kulturellen Aspekten menschlichen Lebens auseinander. Er hinterfragt, inwieweit menschliche Eingriffe und gesellschaftliche Strukturen die Natur beeinflussen und umgekehrt, wie die Natur menschliche Kulturen prägt. Hermann reflektiert die Doppelfunktion von Grenzen, die einerseits als Orientierungshilfe oder zur Klassifizierung dienen, andererseits jedoch auch einen Selbstzweck entwickeln können, der nicht der Koexistenz, sondern dem Ausschluss dient.

ELMAR HERMANN (*1978 in Neuwied, lebt in Neuwied) studierte Bildende Kunst an der Kunstakademie sowie Linguistik an der Universität Düsseldorf. Hermann hatte zahlreiche Ausstellungen, Vorträge und Stipendien im In- und Ausland u.a. Ludwig Museum Koblenz (2023), studio for artistic research Düsseldorf (2021), Goethe Institut, St Petersburg (2019), Kunsthaus NRW (2017), KIT Düsseldorf (2016), Goethe Institut Mumbai (2012), ISCP New York (2011), polistar, Istanbul (2010).

→ www.elmarhermann.net
→ www.besinnungsweg-fellbach.de



Fellbach

fellbach.de

Mit freundlicher Unterstützung

ASAS STEP/G SFFP

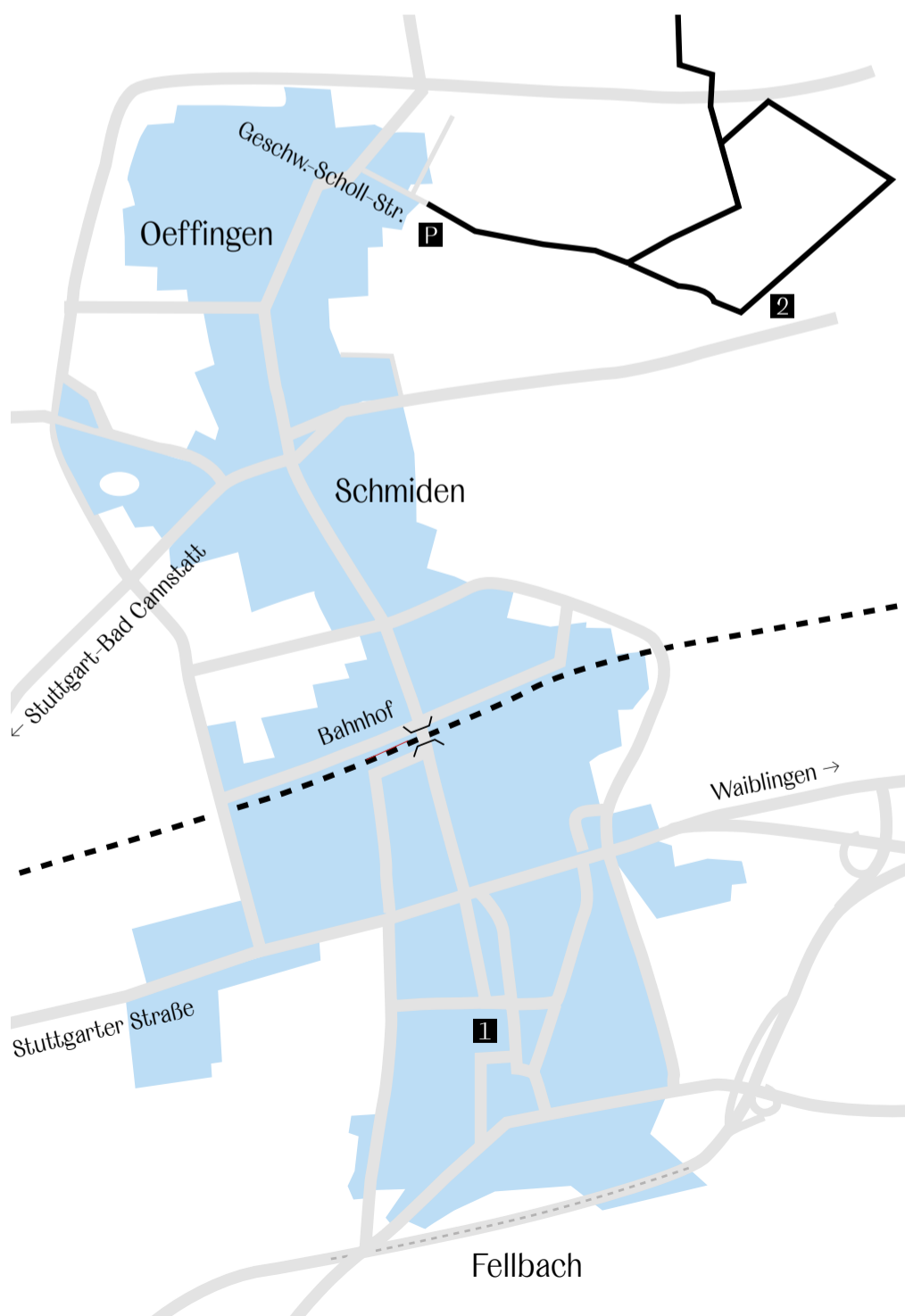

Elmar Hermann URURU

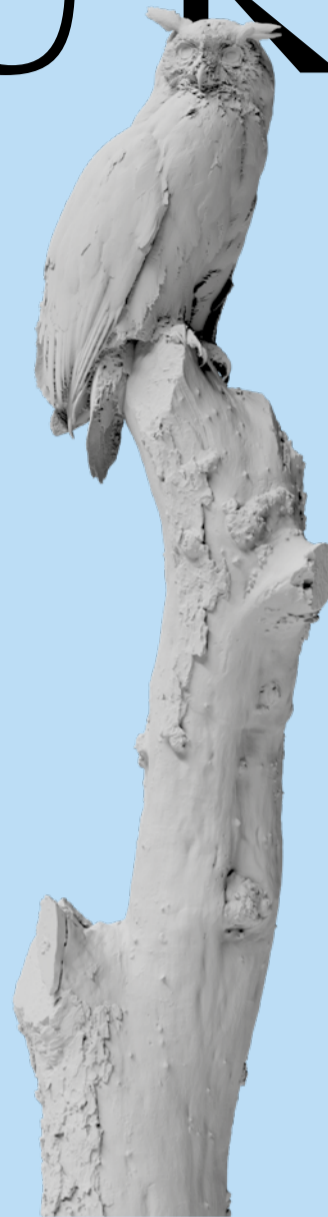

GALERIE DER STADT FELLBACH
Eröffnung: 25. April 2025

BESINNUNGORT „GRENZEN“
Einweihung: 27. April 2025

1 GALERIE DER STADT FELLBACH
Eröffnung: Freitag, 25. April 2025, 19:00 Uhr

Begrüßung:
Maja Heidenreich (Leiterin des Kulturamts)

Künstlergespräch:
Elmar Hermann und
Dr. Heribert Sautter (Leiter der Galerie der Stadt Fellbach)

GALERIE DER STADT FELLBACH
26. APRIL - 15. JUNI
Öffnungszeiten: Di. - So., 14.00 - 18.00 Uhr
Marktplatz 4, 70734 Fellbach

2 BESINNUNGORT „GRENZEN“
Einweihung: Sonntag, 27. April 2025, 14:00 Uhr

Begrüßung:
Paul Rothwein (Vorsitzender des Fördervereins Besinnungsweg)

Grußwort:
Gabriele Zull (Oberbürgermeisterin der Stadt Fellbach)
Dr. Richard Sigel (Landrat des Rems-Murr Kreises)

Einführung:
Dr. Heribert Sautter

Parkplatz Feuerwehrgerätehaus (ca.15 Gehminuten)
Geschwister-Scholl-Straße 20
70736 Fellbach



Elmar Hermann
U RU RU